

PIANTA PRINCIPALE

degrado livello volte

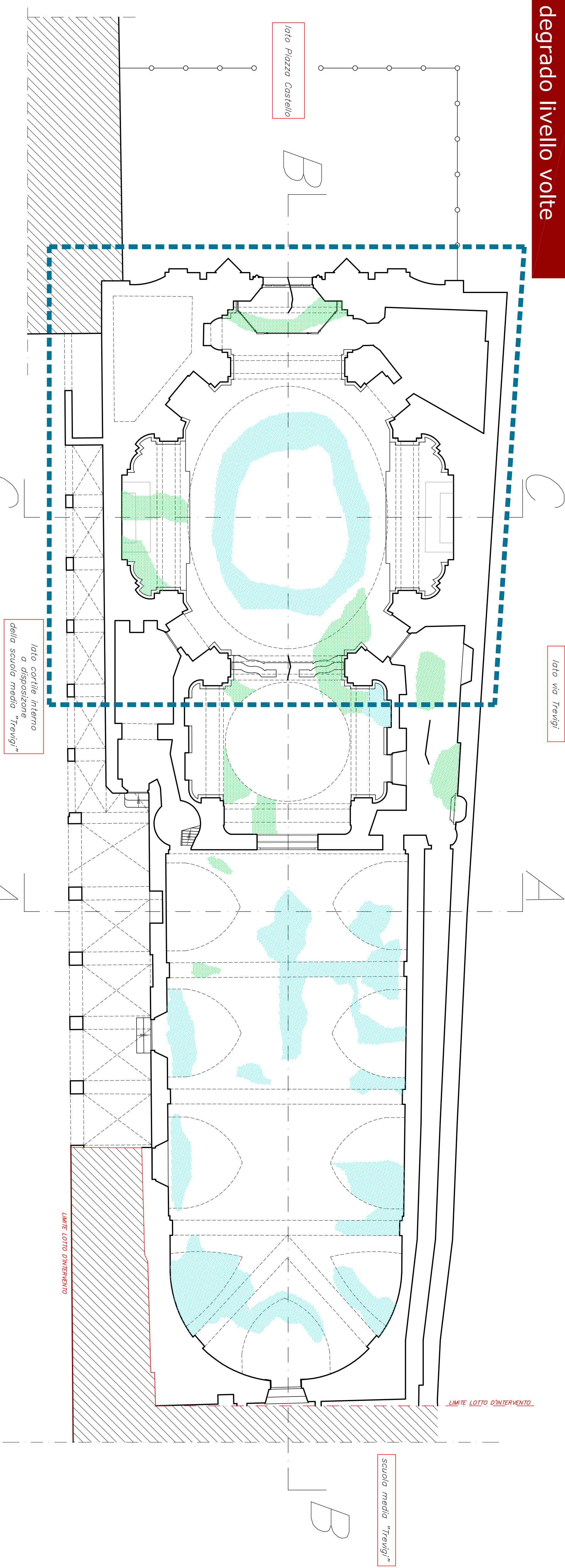

LEGENDA

INDICAZIONE DELLO STATO DEL DEGRADO

- Deterioramento, spollamento e indebolimento dell'adesione dell'ultimo strato di finitura a causa di umidità di risalita
- Completto distacco dell'intonaco a causa dell'umidità di risalita
- Decoesionamento e assenza di strati di intonaco con messa a nudo della muratura con puntuali corrosione e stadiamento dei mattoni
- Macchie di umidità diffusa
- Deterioramento e decoesione dello strato di finitura per la presenza di umidità discendente
- Stadamento, sfianamento, parziali rotture e mancanze in corrispondenza degli spigoli del basamento delle colonne e delle decorazioni in stucco o in muratura
- Rappezzi in cemento

INDICAZIONE DELLO STATO FESSURATIVO

- Fessurazioni accentuate
- Fessurazioni lievi

Lotto 1B

PIANTA PRINCIPALE

degrado livello pavimento

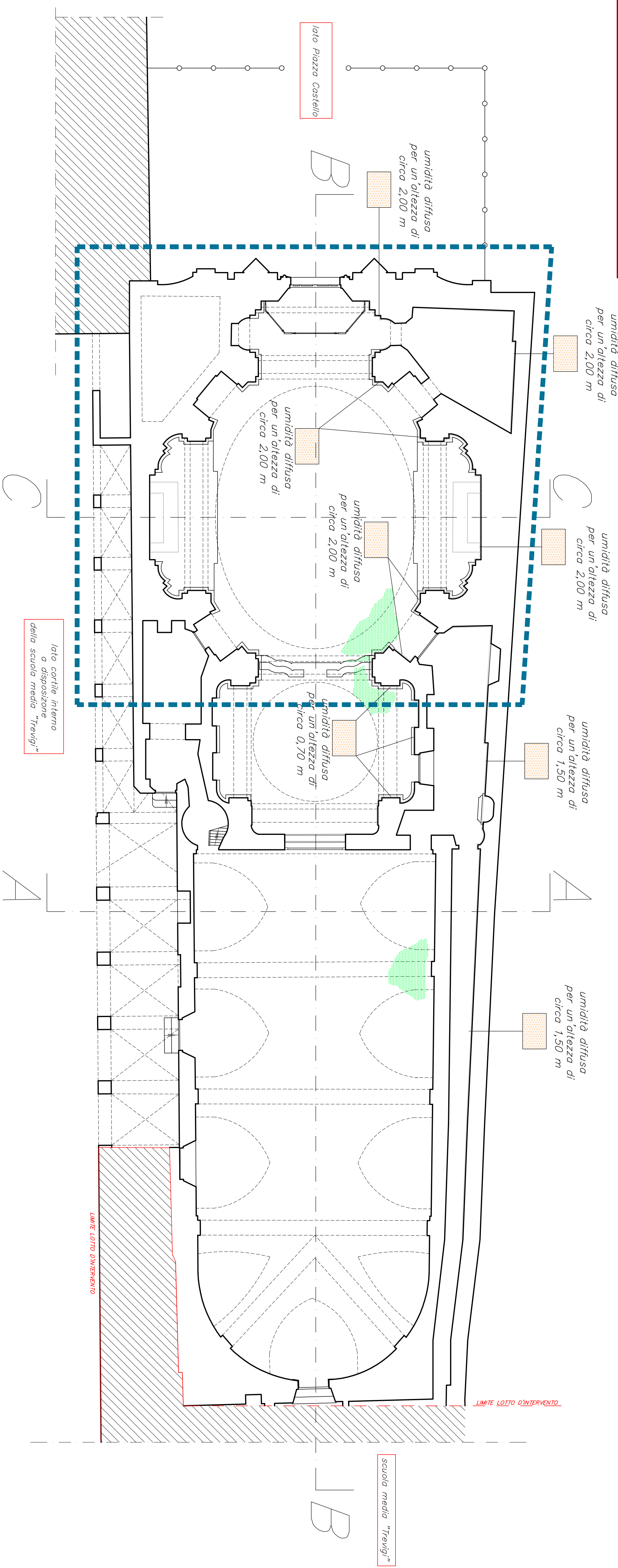

REGIONE PIEMONTE
PROVINCIA DI ALESSANDRIA
COMUNE DI CASALE MONFERRATO

MINISTERO PER I BENI E LE ATTIVITÀ CULTURALI
Soprintendenza Belle Arti e Paesaggio per le province di Alessandria, Asti, Biella, Cuneo, Novara, Verbania-Cusio-Ossola, Vercelli

COMITENTE:
"Collegio - convitto municipale TREVISIO di Casale"
Ente morale laicale fondato 6 marzo 1623
Via Trevigi n. 16 - Casale Monferrato (AL)

PROGETTISTI:
arch. Michele GAIÀ
Ordine degli Architetti Prov. di Alessandria n. 362
ing. Giorgio MONTIGLIO di Dante
Ordine degli Ingegneri di Alessandria n. 1404

PROGETTO INTERVENTI DI CONSOLIDAMENTO, RESTAURO, RISANAMENTO CONSERVATIVO E MANUTENZIONE STRAORDINARIA DI IMMOBILI DI PROPRIETÀ DELL'ENTE COLLEGIO-CONVITTO MUNICIPALE TREVISIO DI CASALE SITI IN CASALE MONFERRATO (AL)

LOTTO 1B - CHIESA DI SANTA CATERINA
CONSOLIDAMENTO E RESTAURI ARCHITETTONICI
LANTERNA, CUPOLA, TAMBURO E COPERTURA -
RESTAURO FACCIATA PRINCIPALE

PROGETTO DEFINITIVO / ESECUTIVO

STATO DI FATTO
RILIEVO DEL DISSESTO E DEL DEGRADO - PIANITA

data 01-10-2015
Rev.01 del 30-03-2016

TAV. 7

scala 1:100

